DELAHAYE INDUSTRIES
Agir pour votre environnement

FICHE TECHNIQUE

PETIT BAC DE RETENTION POLYETHYLENE
30 litres

Code article : **ST30B – ST30AB**
Couleur : bleu et noir

Fabriqué en **ECOSSE**

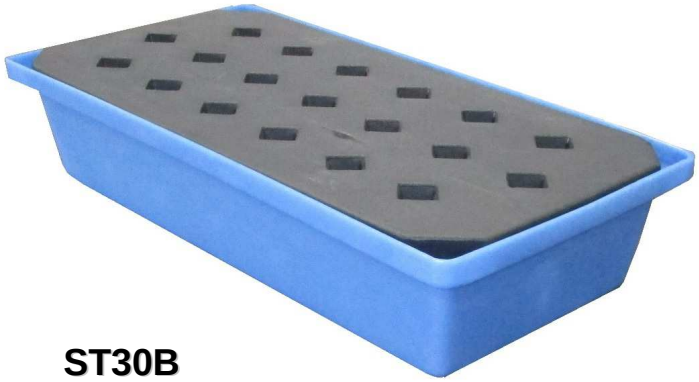

ST30B

ST30AB
(sans caillebotis)

Le bac ST30B fait partie de la gamme des bacs ST :
20 / 30 / 40 / 60 et 100 litres

Caractéristiques :

- Fabriqué en polyéthylène
- Capacité de rétention : 30 litres
- Dimensions : 805 x 405 x H170 mm
- Charge admissible ST30B : 55 kg
- Poids : 4,5 kg pour ST30B – 2,5 kg pour ST30AB