



# Vetilabel

marquage et gestion textile



2023

[www.vetilabel.com](http://www.vetilabel.com)



# Imprimante étiquettes textile



MAURICE DUPONT  
LES CAMELIAS

MAURICE DUPONT  
LES CAMELIAS  
4 2

TRIPAD  
CAMILLE LATOURE  
AIDE SOIGNANTE

Label 1



Label 2

## Label 1 - Imprimante avec logiciel

Edition d'étiquette textiles à thermofixer ou à coudre.  
Pour installation sur informatique avec notre logiciel d'édition d'étiquettes incluant les fonctionnalités de sérialisation de texte, de graphiques et de codes barres.

- + **Logiciel édition d'étiquettes**
- + **Ruban encreur 90mm**



REF: LB1  
Résolution 203 DPI  
Vitesse 18cm/sec  
Dimensions 314mm/213mm/188mm  
Ac input 100-240V

## Label 2 - Imprimante avec clavier autonome

Edition d'étiquettes textiles à thermofixer ou à coudre.  
**Fonctionnement simplifié sans ordinateur**  
Idéale pour une installation dans un lieu ne disposant pas d'ordinateur (petite buanderie..)  
Grâce à son clavier autonome le marquage du linge devient d'une grande simplicité:  
sélectionnez votre format d'étiquette, tapez votre texte et imprimer en quelque secondes.

- + **Clavier autonome à écran digital**
- + **Ruban encreur 90mm**



REF: LB2  
Résolution 203 DPI  
Vitesse 18cm/sec  
Dimensions 314mm/213mm/188mm  
Ac input 100-240V

# Presse à thermofixer

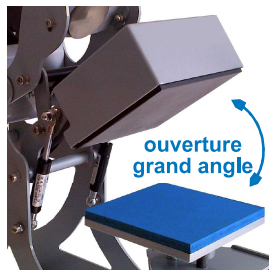

ouverture grand angle



verrouillage magnétique



## VP 2 - presse à ouverture automatique

Idéale pour thermofixer les étiquettes, patches et autres transferts à encre, la presse Vetilabel a pour caractéristique une **ouverture automatique** en fin de cycle sans nécessiter l'utilisation d'un compresseur d'air.

Assistée par un verrouillage magnétique elle offre une pression maximale avec un minimum d'effort (deux fois moins de manipulation qu'une presse classique, prévention des risques de tendinite).

L'affichage digital permet différents réglages de temps et de température.

D'une extrême fiabilité ce matériel dispose d'une **garantie générale de 3 ans**.



REF: VP2

Puissance: 600 Watts, 2,7 Amp.

Disponible en: 110V ou 220V

Dimensions L.52 x l.25 x H.50

Plateau: 15cm x 15cm (modifiable)

Poids 16 kg

Normes CE / UL / ULC / RoHS

# Les packs PRO *marquage professionnel*

La gamme PRO est destinée aux EHPAD, Hôpitaux et autres blanchisserie souhaitant marquer de façon régulière aussi bien le linge des agents que le linge des résidents.



## Pack Pro 1

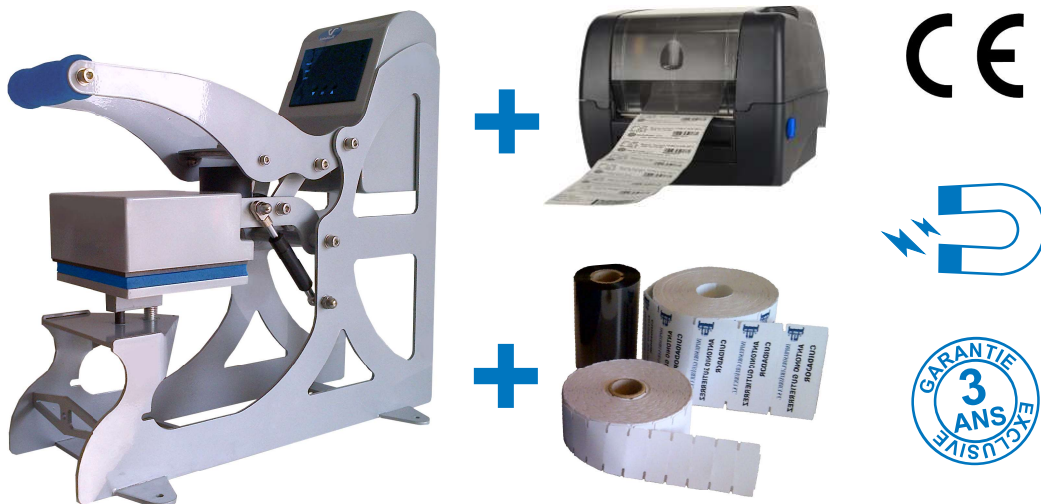

Le **Pack Pro 1** est composé d'une imprimante avec logiciel pour l'édition d'étiquettes textile, d'une presse à thermofixer et de différents consommables.

Reconnue pour sa qualité et son confort d'utilisation la presse VP2 est équipée d'une ouverture automatique en fin de cycle (deux fois moins de manipulation qu'une presse classique, prévention des risques de tendinite).

### Le pack comprend:

- Imprimante Label 1 et logiciel BarTender
- Presse à thermofixer automatique VP 2
- 1 lot d'étiquettes petit format pour le marquage dans le col
- 1 lot d'étiquettes grand format avec logo pour marquage coeur
- 1 ruban encreur

**Garantie 3 ans + Sav Vetilabel**

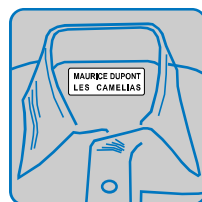

REF:  
PACK PRO1

# Les packs PRO *marquage professionnel*

La gamme PRO est destinée aux EHPAD, Hôpitaux et autres blanchisserie souhaitant marquer de façon régulière aussi bien le linge des agents que le linge des résidents.



## Pack Pro 2

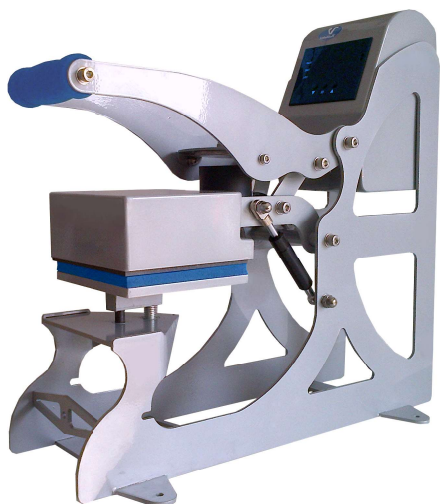

Le **Pack Pro 2** est composé d'une imprimante avec **clavier autonome** pour l'édition d'étiquettes textile, d'une presse à thermofixer et de différents consommables.

L'avantage de cette solution est de fonctionner sans informatique vous garantissant ainsi fiabilité et simplicité d'utilisation.

Reconnue pour sa qualité et son confort d'utilisation la presse VP2 est équipée d'une ouverture automatique en fin de cycle (deux fois moins de manipulation qu'une presse classique, prévention des risques de tendinite).

### Le pack comprend:

Imprimante Label 2 avec clavier autonome

Presse à thermofixer automatique VP 2

1 lot d'étiquettes petit format pour le marquage dans le col

1 lot d'étiquettes grand format avec logo pour marquage coeur

1 ruban encreur



**Garantie 3 ans + Sav Vetilabel**

# N°1 EN EHPAD!!

REF:  
PACK PRO2

# Logiciel gestion et traçabilité



Code Barre ou  
RFID UHF



WEB Connect  
Consultez votre  
logiciel à distance



Poste de tri  
linge sale



Poste de gestion  
et de marquage



Casiers lumineux  
ou indication audio



Poste de tri  
linge propre



## Poste de gestion et de marquage

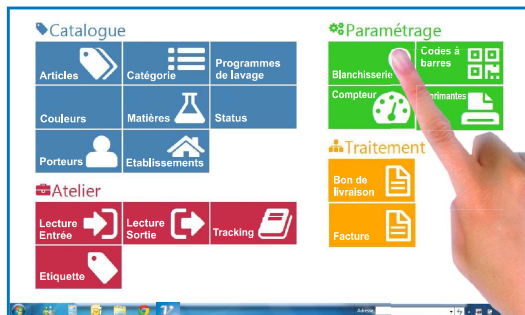

Cette station vous permet de gérer les spécifications de vos clients ou de votre établissement (Blanchisserie, Hôpital, EHPAD, ESAT etc..), vous pouvez alors enregistrer les dotations faites aux différents porteurs (agents ou résidents) et ainsi constituer leurs trousseaux.

Pour chaque dotation une étiquette à thermofixer est automatiquement imprimée, son contenu est facilement personnalisable (code barre, nom, numéro de casier, etc..).

Un module de gestion des rapports d'activité vous permet d'analyser votre activité et de transmettre les informations requises à vos clients (bon de livraison, factures, etc..)

- Exemple de configuration :**
- Poste sous Windows 11
  - logiciel de gestion et de marquage
  - lecteur code-barre ou lecteur puces RFID UHF
  - Imprimante d'étiquettes textiles Label 1
  - Presse à thermofixer VP2

## Poste de tri du linge sale :

A l'entrée du linge sale en blanchisserie l'opérateur lit l'identifiant (étiquette code-barres ou tag RFID UHF).

Le système lui indique le programme de lavage associé au vêtement et le bac correspondant. L'opération de tri est ainsi fiabilisée.

### Exemple de configuration :

- Poste sous Windows 11
- Lecteur code-barre ou lecteur puces RFID UHF
- Logiciel gestion et traçabilité



## Poste de tri du linge propre :

A la sortie du linge propre l'agent lit l'identifiant (étiquette code-barres ou puce RFID UHF).

Le système indique le casier dans lequel ranger l'article, l'indication se fait soit par une indication audio soit par un système de voyants lumineux.

L'opération de reconstitution des trousseaux est ainsi fiabilisée.

Cette opération génère un mouvement enregistré dans la base de données centrale et permet la traçabilité du vêtement (compteur de lavage, date de passage, etc...).

### Exemple de configuration :

- Poste sous Windows 11
- Lecteur code-barre ou lecteur puces RFID UHF
- Logiciel gestion et traçabilité



## Poste mobile de contrôle :

Muni d'une tablette et du lecteur de puces RFID UHF l'opérateur scan l'armoire complète du résident, l'inventaire est ainsi effectué en quelques secondes.

Il peut ainsi retrouver facilement un vêtement égaré dans la mauvaise chambre.

Le poste mobile permettra également de scanner les sacs de linge plat en partance pour une blanchisserie externe et de détecter immédiatement si un linge de résident se trouve à l'intérieur.

### Exemple de configuration :

- Tablette Microsoft Surface Go
- Lecteur mobile de puces RFID UHF
- Logiciel gestion et traçabilité



## Historique des mouvements :

-Outils de recherche dans l'historique des entrées et des sorties.

-Recherche possible par client, résident/porteur, numéro de code barre, désignation du vêtement, sur une période donnée.

-Edition indiquant le nombre de lavage effectué par article...



## WEB Connect :

Pour les établissements désireux de se connecter directement par internet au programme installé dans la blanchisserie et d'effectuer, entre autres, la création des trousseaux des résidents ou la consultation en temps réel des lectures de code barre.



# Consommables imprimantes textile



**COMPATIBLES  
TOUTES MARQUES**

## Étiquettes textile vierges



MAURICE DUPONT  
LES CAMELIAS



Marquage professionnel résistant pour la durée de vie du vêtement.  
Doux au toucher, n'irrite pas la peau sensible.  
Thermocollage à 180-205C° 12 secondes 6-8 bar

Edition avec l'imprimante autonome ou l'imprimante avec logiciel.  
Fixation avec la presse à thermocoller en quelques secondes.

Disponible en blanc ou  
avec bande de couleur:



### Formats pour linge des résidents:

40x14mm lot de 3214 étiquettes

44x19mm lot de 2368 étiquettes

46x20mm lot de 2250 étiquettes

REF. TH40x14

REF. TH48x19

REF. TH48x20

### Formats pour linge professionnel:

82x25mm lot de 1800 étiquettes

82x34mm lot de 1323 étiquettes

90x38mm lot de 1184 étiquettes

REF. TH82x25

REF. TH82x34

REF. TH90x38

## Étiquettes textile pré-imprimées



Pré-imprimées avec le logo et les couleurs de votre établissement.

Thermocollage à 180-205C° 12 secondes 6-8 bar

Edition avec l'imprimante autonome ou l'imprimante avec logiciel.  
Fixation avec la presse à thermocoller en quelques secondes.

### Formats:

82x25mm lot de 1800 étiquettes

82x34mm lot de 1323 étiquettes

90x38mm lot de 1184 étiquettes

REF. ETIQSER82x25

REF. ETIQSER82x34

REF. ETIQSER90x38

## Ruban encreur



**90mmx300 mètres** spécial marquage textile.

Permet d'imprimer 21400 étiquettes au format 40x14mm ou 8800 étiquettes au format 82x34mm.

Noir: REF. THV1300  
Bleu: REF. THV1300B

Rouge: REF. THV1300R  
Vert: REF. THV1300V

## Transferts à encre



Transferts Sérigraphie  
Sur support papier pour un marquage direct des textiles.  
Grande résistance au lavage industriel. Idéal pour le marquage du linge plat.

Par lot de 1000, 2500, 5000, 10000, etc..

Thermocollage 205C° 8 secondes 6-8 bar

REF: TRANS+quantité

## Patches



Pour une réparation rapide du linge ou pour en faciliter le tri en donnant par exemple une couleur ou forme par service.  
Polyester/coton (65/35%) thermocollant disponibles de différentes couleurs et dimensions.

Livré par sachet de mille par format et couleur.

Thermocollage 180-205C° 12 secondes 6-8 bar

REF: PATCH+format (millimètres)

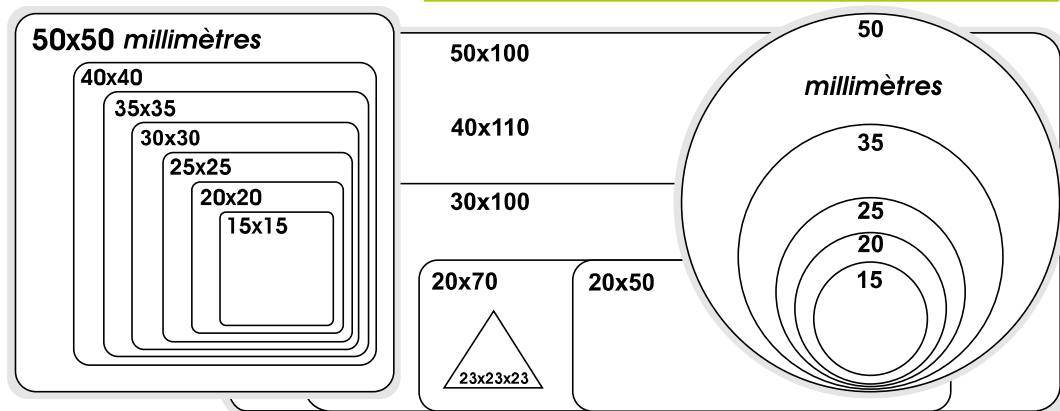

Noir



Blanc



Jaune



Orange



Rouge



Bordeaux



Gris



Beige



Bleu ciel



Bleu sp



Bleu roi



Bleu marine



Mauve



Rose



Turquoise



Vert clair



Vert foncé



## Puces RFID UHF



Puces RFID UHF à thermofixer sur le linge

Compatible avec tous logiciel de traçabilité du linge en RFID UHF

ISO/IEC 18000-6c EPC Classe 1 Gen 2 865-928Mhz

Thermocollage à 205° C et 12/15 sec. pour résistance au lavage industriel

**REF: PUCES RFID**

## Kit rénovation presse



Pour tous type de presses à thermocoller

1 toile téflon adhésive pour plateau du haut +  
1 mousse adhésive pour plateau du bas.

**REF: KIT PRESSE**

## Boutons Pic-Fix

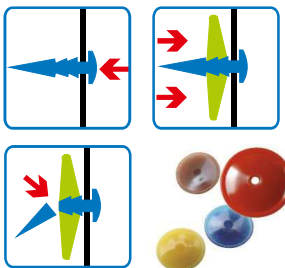

Facile et rapide à installer : le bouton Pic Fix se place en un clin d'oeil, à la main ou à la machine.

Les boutons PicFix : les boutons qui font gagner du temps. Une fois fixés, pas besoin de les remplacer... Entièrement en polyamide, ils résistent à toutes les opérations d'entretien, de brossage, et de repassage. Les vêtements gardent leurs boutons longtemps !

-Diamètres : 11, 14, 18 et 20 mm.  
-Coloris : 15 standards

**REF: PICFIX**

## Retrouvez plus de produits sur [www.vetilabel.com](http://www.vetilabel.com)

The screenshot shows the Vetilabel website interface with various product categories and promotional banners. Key elements include:
 

- Navigation menu with flags for France, Spain, and the UK.
- Product categories like 'PRESSE VP2', 'LABEL 2', and 'LES PACKS'.
- Service information: 'Mergage Gestion et Traçabilité Totale' and 'Assistance 24h/24'.
- Technical details and contact information.

This block features a close-up of a hand holding a single white RFID UHF tag. In the background, there is a stack of several other tags in various colors: green, blue, red, yellow, and orange. A logo for 'RFID UHF' is visible at the bottom.

This block shows a thermal press machine used for creating RFID tags. Below the machine, a hand is shown holding a finished, clear tag with a green logo, demonstrating the final product.

This block displays a collection of various colored buttons in different sizes and colors, including red, blue, yellow, green, and white, arranged in a circular pattern.

## Film Gaine plastique emballeuse



### Pour emballeuse de comptoir:

Laize 480 mm microperforé ou non microperforé  
Laize 600 mm microperforé ou non microperforé  
Laize 700 mm non microperforé  
Laize 800 mm non microperforé  
Laize 900 mm non microperforé

### Pour soudeuse en L:

Laize 600 mm fendue microperforé

REF: GAINE

## Sac 100% soluble

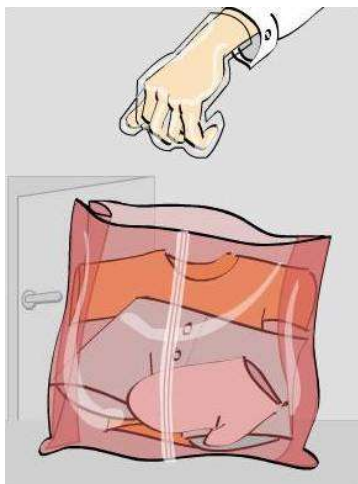

Le sac 100% soluble est en alcool polyvinylique biodégradable. Ce sac s'ouvre à l'eau froide grâce au lien de fermeture du sac qui se dissout à l'eau froide.

Le sac 100% soluble existe en deux températures de solubilisation, 55°C ou 65°C.

Le premier (55°C) permet le lavage du linge à de basses températures quant au second (65°C), il permet le transport du linge très humide voire mouillé.

Les sacs 100% solubles vous apportent :

- l'imperméabilité aux bactéries
- une résistance parfaite à l'humidité
- une dissolution rapide et sans résidu



- Lot de 200 sacs eau froide 66x84cm 90L
- Lot de 200 sacs eau chaude 66x84cm 90L
- Lot de 200 sacs eau froide 71x99cm 110L
- Lot de 200 sacs eau chaude 71x99cm 110L

REF: SAC SO

## Sac ouverture soluble



Le sac à ouverture soluble à une épaisseur de 30 microns. Principe : une bande soluble à l'eau froide ferme le sac soluble sur toute sa hauteur. La dissolution du lien de fermeture et de cette bande se fait au contact de l'eau froide. Le linge est immédiatement libéré pour suivre le traitement adapté.

En fin de cycle de lavage, les enveloppes plastiques sont récupérées dans le tambour.

La fermeture du sac à ouverture soluble se fait par un ruban soluble.

- Lot de 200 sacs 71x76cm 90L transparent
- Lot de 200 sacs 71x76cm 90L rouge
- Lot de 200 sacs 71x76cm 90L jaune
- Lot de 200 sacs 71x96cm 105L transparent
- Lot de 200 sacs 71x96cm 105L rouge



REF: SAC OV SO

## Pack PRO 1

Fonctionne avec  
un ordinateur



voir page 4

Presse automatique VP 2  
+ Imprimante et logiciel Label 1  
+ Consommables  
+ Garantie 3 ans

REF: PACKLB1

**Pas encore équipé en matériel de marquage?  
Avec les Packs PRO optez pour la simplicité et l'efficacité..**

*Le Pack PRO 1 utilise une imprimante textile dernière génération à connecter à un ordinateur et représente la solution pro la plus économique.*

*Le Pack PRO2 utilise la même imprimante avec un fonctionnement simplifié, sans informatique, grâce à son clavier autonome, ce qui en fait la solution idéale pour une installation direct en lingerie.*

*La presse à thermocoller VP2 comprise dans ces deux solutions vous permettra ensuite de fixer les étiquettes sur le linge pour garantir une résistance au lavage industriel. Pour un plus grand confort d'utilisation cette dernière est équipée d'une **ouverture automatique** en fin de cycle (deux fois moins de manipulation qu'une presse classique, prévention des risques de tendinite).*

## Pack PRO 2

Fonctionne sans  
ordinateur

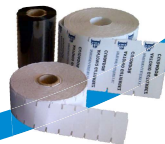

voir page 4

Presse automatique VP 2  
+ Imprimante autonome Label 2  
+ Consommables  
+ Garantie 3 ans

REF: PACKLB2

**LE PLUS VENDU  
EN EHPAD**